TECHE UDINE

MANOSCRITTI

FONDO PRINCIPALE

Manoscritto n. **P_MSS_2536_043**

Nel Fondo Principale sono confluiti la maggior parte dei lasciti manoscritti pervenuti alla Biblioteca Civica «Vincenzo Joppi» nel corso del tempo: si tratta perciò di un fondo composito nel quale è possibile trovare manoscritti di argomento liturgico, scientifico, giuridico, botanico e altro.

Collocazione:

Biblioteca Civica "Vincenzo Joppi", Udine
https://www.techeudine.it/fondo-principale
https://www.sbhu.it/

Torino 13. 6. 59.

Mamma mia! — Cosa dobbiamo dirti? Che ti vogliamo bene, che ti nominiamo spesso, che pensiamo sempre a Voi, che malediciamo di cuore tutte le difficoltà che ci impediscono di esserci vicini ne' questi momenti? Ah queste cose tu puoi immaginarle senza che io te le scriva; e non c'è neppure preoccupazione al mondo, che tenga nel cuore il luogo della Mamma. Del resto qui ci abbastanza tranquille per poter ragionare ancor più cattedraticamente dell'Avvocato Astori. E gli avvenimenti si succedono con una plenezza tanto misurata che non tolgono pur nulla il respiro. — Io cominciò a rivermi della sconcertata cosa da un viaggio disastrosissimo e pericoloso; ma appena rivedo mi fece montare a cavallo, e questo esercizio

molestia me prochino il mio ritorno
di convalescenza. — Peraltro sono ma-
turi che andranno via appena il sole
faccia capolino dalle contrade mobili che
si gittano addosso come fogge di No-
vembre —

Mi giunse una lettera del Papà indi-
rizzata a Milano e recapitatami per gen-
tilezza dei Signori di Robiglio ove leggo
notizie vostre e del matrimonio d'Elisa
fissato al 15 Giugno. Dio ne benedica
e ne prepari pel giorno delle nozze
delle buone novelle! Sembra da quella
lettera che non abbiate nessuna novella pre-
cise. Carlo è già Ufficiale d'Artiglieria
ne' istruzione a Torino per due mesi
circa. Sandrino serve ancora nel 10mo
Regimento; ma oggi stesso fu potentemente
raccomandato per la traslazione alla
Scuola di Ivrea. D. sono arruolato

nelle Cinte Grande di Gaeta e Lunedì parto pel campo. Ho dovuto comperarmi cavallo e montura: capirai una cosa più multinaria, ma mi rifarò con dei pezzi dorati. Gli Ufficiali sono prodighi di gentilezze ma i pranzi pessimi.

Il mio quartiere sarà bene ed anch'io quando sarà me ne rinfrescherò; ma non è tempo ora da prender sorbetti —

Addio cara mia cara Mamma, e dammi la tua parte al Papà e ad Elisa; e salutami Vittorio. Prega il Signore che ci vediamo presto e che non sia uno dei primi a venirti incontro.

Tuo Ippolito

Udine

Onorevolissima

Signora Adele Maria Nievo

ms 2536/43

Torino 13. 6. 59.
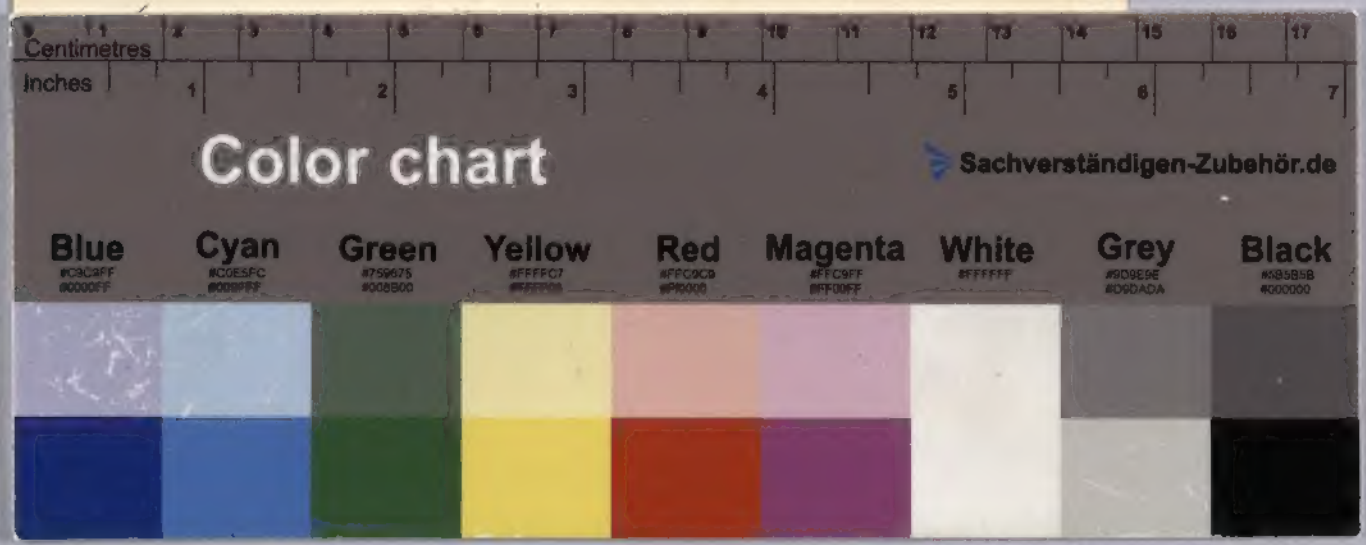
Mamma mia! — Cosa dobbiamo dirti? Che ti vogliamo bene, che ti nominiamo spesso, che pensiamo sempre a Voi, che malediciamo di cuore tutte le difficoltà che ci impediscono di essere vicini ai cari momenti? Oh quante cose ti avremmo raccontate senza dirti che ci costa la penna; e non v'è nessuna preoccupazione al mondo che tenga nel cuore il luogo della Mamma. Del resto qui c'è abbastanza tranquillità per poter ragionare ancor più cattedraticamente dell'Avvocato Astori. E gli avvenimenti si succedono con una flemma